朝鮮日報 夕刊 六日(土) 本紙朝夕刊十二面

一億國民惜別裡에 滿洲國皇帝御歸國

今朝、御召艦으로大阪港御發

【大阪特電】滿洲國皇帝陛下께옵서는 御來訪의 御大任을終了하옵시고 六日京都를 發、大阪으로 向하사 大阪港外에서 다시御召艦日向에御乘艦 一億國民의 惜別하는가운데 御機嫌麗하옵시게 大阪港을 御出港하옵시다 [illegible]

佛、對英國交斷絶

外交代表에撤歸令

【뷔시五日發同盟】佛政府는 五日 對英國交를 斷絶하엿다고 發表하엿다

【伯林五日發同盟】獨政府는、五日佛政府가 英海軍의 佛海軍攻擊에 對한 報復措置로서 對英國交斷絶을 通告하고 同時에 倫敦의 佛外交代表에 對하여 即時撤歸하라고 訓令하엿다고 發表하엿다

佛機、英에對抗 지브랄탈空襲

【마드리드五日發同盟】지브랄탈 情報에依하면 佛機는 五日午前六時 지브랄탈上空에 飛來하여 英國要塞施設에爆擊을 加하엿다 [illegible]

오랑近海의海戰

四日夜에도徹夜繼續

【마드리드五日發同盟】알헤시라스 依하면 四日北阿弗利加의 오랑 近海에서開始된 英佛의海軍戰鬪는 四日夜도依然繼續되고 [illegible]

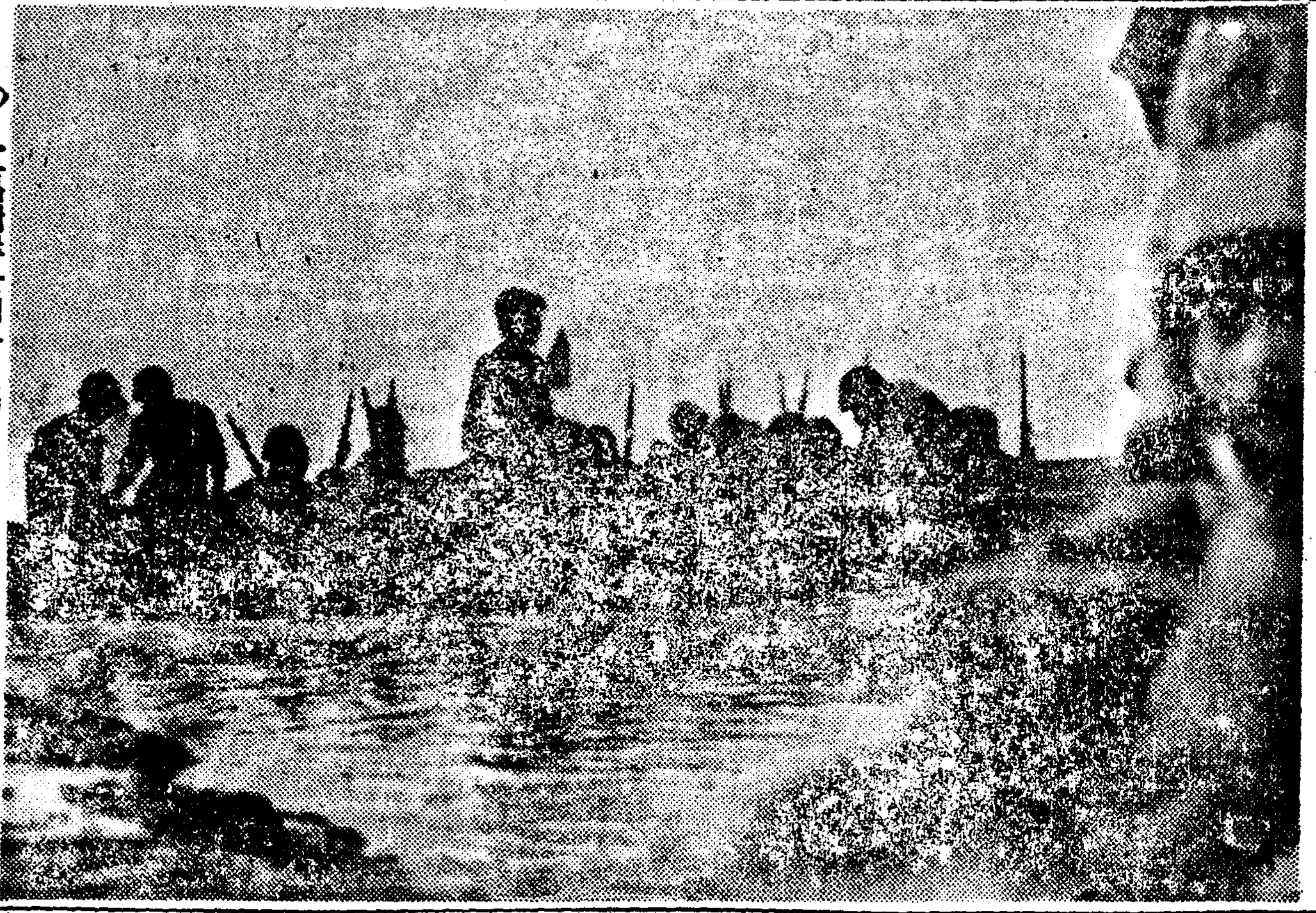

◇…宜昌對岸을向하여揚子江을敵前渡河하는○○部隊

佛、英에嚴重抗議

急角度로獨逸과握手乎

【倫敦五日發同盟】佛國政府 特使스인 카살氏는 五日午後英外務省을 訪問하고 오랑近海에서의 英海軍의 佛艦隊에 對한 [illegible] 抗議를 提出하엿다 [illegible]

伊軍수단要衝占領

【羅馬五日發同盟】伊軍司令部는 五日伊軍이 英領에잇는수단의要衝 [illegible]

차노外相訪獨

伊、宣戰後初閣議開催

【伯林五日發同盟】獨政府는 五日 DNB通信社를 通하여 차노 伊外相은 今回獨政府의 招請에 應하여 六日午前 羅馬出發 伯林에 向하엿다 [illegible]

議會權限制限

佛憲法修正案來週上程

【뷔시五日發同盟】페탄佛首相은 議會制度의 再建하고자 憲法의 根本的修正을 考慮中이라고 [illegible]

英、佛領마島를封鎖

【華盛頓五日發同盟】 [illegible]

瑞典鐵道의 獨使用을許可

【伯林五日發同盟】瑞典政府는 [illegible]

英軍反駁을痛擊

我作戰의內通事實로

南支軍再次談話發表

【廣東五日發同盟】 [illegible]

羅國國內의 英石油權危殆

【부카레스트五日發同盟】 [illegible]

보스氏逮捕에反對

갈캇타印度人示威運動

[illegible]

華北連絡部에經濟局

【北京五日發同盟】 [illegible]

먼저歐洲서손떼라

獨、米國通牒을强硬反駁

【華盛頓五日發同盟】米國政府는 지난六月十八日 米國은 西半球에서의 領土權委讓을 許容할수업다는 旨의 通牒을 獨伊兩國에 送達하엿는데 헐國務長官은 五日 記者團에 스테트멘트를 發表하엿다

"獨政府는 이번에 米國이 이런通牒을 獨逸에 送附함은 큰錯誤이며 또 歐洲諸國에 對하여 그몬로主義의 尊重을 要求하면 米國自身이 먼저 歐洲의 諸事件에 干涉하기를 停止하라고 强硬히反駁하여왓다"고 發表하엿다 (寫眞은 히틀러總統과 루즈벨트大統領)

佛印國境平穩

我監視員의報告

[illegible]

香港避難民 第二船出帆

【香港五日發同盟】 [illegible]

人事·集會

[illegible]

八面鋒

[illegible]

今日夕刊四面

敵、宜昌奪還企圖

遊擊的蠢動을反復

[illegible]

自流井을奇襲

【○○基地五日發同盟】 [illegible]

圓滿히解決

上海土地委員問題

【上海五日發同盟】 [illegible]

京城帝大總長 篠田氏로發令

【東京電話同盟】 [illegible]

近衛公輕井澤行

【東京電話同盟】 [illegible]

稅關長會議

[illegible]

實用新案特許 ツヨナール スフ人絹保强劑

蛇の目ミシン 裁縫하기에좋아서 사기조흔月賦 帝國ミシン株式會社朝鮮總中央店 京城府本町二丁目八十五番地 直營分店全鮮七十餘個所

廣告

月經痛、月經不順、子宮出血等에…… ユウトン 全國有名藥房販賣

名藥案內 大補丸 淸痰丸 五淋丸 落梅丸 五香丸 風痰丸 白龍丸 淸帶丸 東都製藥合資會社

光學堂眼鏡部 洪錫厚診察所內

월경 朝報案內

夜學 十二指腸丸 土地를求함 中古ピアノ、オルガン 兒童服特價分配 タイピスト養成 時計完全修理 三洋堂 社員募集 大發明 板谷生命朝鮮支店

三千里 七月號 三千里社

支社募集

志願兵十萬 (志願者) 突破紀念 兵士에激勵狀 聖戰三週年文章集

日本에對한獨總統演說 自己를罪주는精神 汪精衛 秦學文人物評 金東進 朝鮮農民文化論 印貞植 紀行 妙香山 盧天命

敵都重慶

默想의家 毛允淑

京城富豪百家財產表

滿洲國의朝鮮人高等百名記 獨逸의戰爭文學과나치스의社會文學

特別記事 富貴相學研究 裵相哲

★新支那文化機關概觀

名家序文抄

名詩評 李太白詩抄 杜子美詩抄 白樂天詩抄 詩經詩抄

青年藝術家의新婚記 結婚幸福 島生의 生活記

藝術家의生活抄

세계문학작품 孤獨 死 天性

獨逸制覇와大戰의將來

明日事變三周年記念日

敬虔히 마지할 이날

盡日、嚴肅한 行事

二千三百萬官民이 總動員

지나사변삼주년기념일(七일)을 맞기공히 날 경성에서는 새벽 다섯시부터 두시간동안 총동원으로 각단체 학교 ... 이다 ... 장래일층사변목적달성에 일치총력매진할 ... 를 새롭게하는 날이다 어 ... 조선 ...

晨曉부터 展開될 立體的大攻防戰

龍山精銳部隊의 記念演習

지나사변 삼주년기념일을 마지하여 용산부대에서는 ...

軍司令官放送

大會雨天이면延期

晴雨不拘決行

咸安郡民獻金 五萬五千餘圓

漢江增水九米(二時現在)

麻浦一帶는 泥海化

京城一圓家屋被害三千戶

연일 계속하는비는 오일에이르러 더심하여 경성지방은 오일아침에 챗수가는비가 약두시간이나 쏟아지고도 계속하여잠시도 멎질사이없이온것이 육일아침여섯시까지 이십사시간동안에 실로 이백사십이미리나 퍼부었다

한편에 한강물은 일시내리는듯하다가 다시 붓기시작하여 육일 오후두시에는 한강인도교가로 구미돌에 달하고 아직도 증수중에있서 아 어질 ...

▲침수가옥 床下 二千四百七十一戶 床上 四百戶 流失家屋 ... 四十戶

漢江上流는 漸次로減水

黃海線은 六日復舊

土砂崩壞로四名卽死

昨日竹添町慘事、六名重輕傷

發動船顚覆

第六秋田丸七發島附近서

發狂한어머니 제아들을죽여

他殺嫌疑의 嬰兒屍

京城自動車線 卅餘個線不通

纛島堤防이危險

水門補强、住民은避難

麻浦、淸凉里線 電車一部不通

殺人築臺의被害

市內到處에家屋埋沒崩潰

富川堤防決潰

北仁川三百戶浸水

伊川에도水害

家屋田畓浸水不少

中部朝鮮中心으로 降雨二三日더繼續

天氣豫報

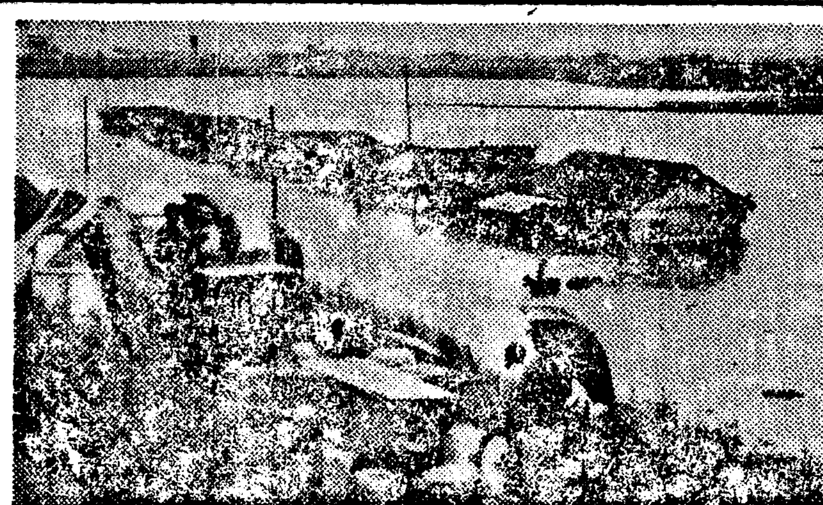

사진설명……우로부터 ▲똑섬가는 성동부근……▲똑섬서피난민……▲마포전차길부근

一服卽效! 効力如神!

特約店大募集 (締切七月末日)

以上特約店을希望者는 時期를일치마시고 速히申込하시요

申込所 咸鏡南北道總販賣元 尹錫奎商店 咸興府黃金町一丁目

全鮮申込所

◎쓰시오 당신의 美를 爲하여 살결을純白케하며 여드름·죽은깨를 征服하는特效藥!

(定價) 十五日分 一圓六十錢 三十日分 二圓八十錢

以外高級化粧品各種

京城黃金町二丁目 世和堂製藥株式會社 電本八三三七番 振替京城二三四〇一番

◎당신의 壽를爲하여 爲先服用하시요 去病延年·不老長生에는!

◎姙産婦와 小兒榮養不良에! 特히姙産婦와 小兒에는 ビタミンABCD의補給이 絶對로 必要하다 故로萬一이것이 不足하면 貧血 脚氣 心臟衰弱뿐 만아니라 難産 流産은勿論이고 産後에도 母乳不足과 腺病質等으로 苦生하게된다

健腦强筋 强精回春 不老還童

長生丸 (定價) 一開 十二圓 半開 六圓五十錢

◎救하시요당신의心臟을 心臟機能의原動力·姙産婦의心臟確保! 小兒의發育不良과腺病質·貧血症에는! 기침과담·結核諸症의爆擊丸!

動悸되고、숨이찬분에게 盜汗이나고、가슴弱한분께 食慾이不振、胃가弱한분께

心臟强化 中風完治 結核撲滅

濟心丸 (定價) 一開 三十五圓 半開 二十圓

◎健康은一億國民의原動力!

効力本位 特約店募集

◎補하시요당신의精力을 精力減退와老衰萎縮은 斷然코快癒!

◎弱體强化 健康確保 補血强壯 滋陰補陽 精力旺盛

力素丸 (定價) 一開 八圓 半開 四圓五十錢

汶山市場水國化

避難民은官公署에收容

增水繼續、各地交通모두杜絶

[illegible]

黃海道에도暴雨

交通、農作被害莫大

[illegible]

平南에도苦雨

[illegible]

北部와中部地方 田作被害莫甚

[illegible]

官幣大社扶餘神宮 忠南奉贊會創立

[illegible]

徙橋商校新設 全南道當局에陳情

[illegible]

赴戰水電도增水

放水危險이不無

[illegible]

痘患者續續發生 大田府臨時種痘

[illegible]

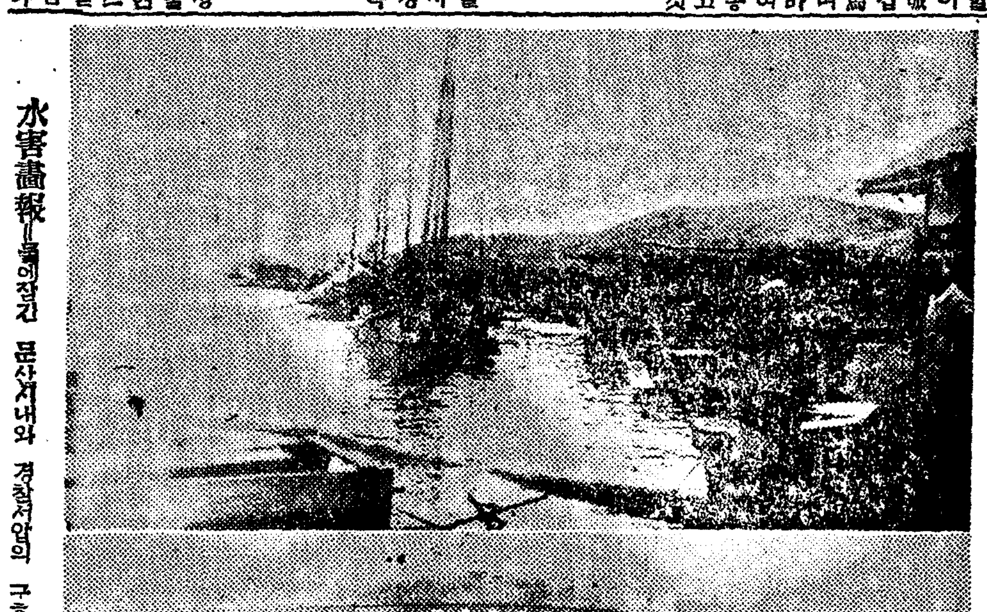

水害畫報＝물에잠긴 문산거내와 경찰서앞의 구호광경

列車顚覆의主因

保線監視의不徹底?

黃海線列車事故現地報告

[illegible]

斡旋勞働者飯場에

膓窒扶斯가猖獗

淸津某組處置에非難嘖嘖

[illegible]

全南棉花開花

比例年十日早開

[illegible]

酒類不足을好機로

燒酒에暴利取得

[illegible]

百仞斷崖를登攀

喜方寺院에到達

訓民正音月印千江曲의板木은이절의寶物

[illegible]

小白山探勝記 ……

(사진 희방사)

青春離別 『流行歌』 船夫의안해 떠도는마음 思鄕의船歌 朴響林 오케레코드

哀愁의小漢 『流行歌』 悲戀의青春港 『流行歌』 (44006) (44007) 美南伊 金英椿 Columbia

南京虫根絶藥 ナンキン 一無効ナラ返金ノ保証付キ 二殺虫力最モ強ク價格最モ安イ 代理店及特約店募集! 京都市西七條衣田町 三山堂 登錄商標

頭痛에 テーリン テーリン의効力은…… 頭痛、感氣、현기증을 速히 解消할뿐아니라 常用하면 腦神經의 榮養을도와서 明朗하게하며 强心作用이 잇슴으로 心臟을 强하게補하는 優秀한 効果가 잇슴니다. 一般解熱劑나 頭痛藥과 相違하야 全然 胃腸等을 害하지안는 理想的 頭腦良藥입니다。

定價 二十錢 三十錢 五十錢 一圓 製造元 東京市 中村信治商店 京城府 新井藥房 淸津 新井藥房

精力强進劑 蔘茸トニク 本質的으로毛髮을조케하는椿의精에特殊한養毛素가含有해잇슴니다 金鶴ポマード

不老長壽 强精回春 更少年藥 百補丸 百補丸會社

十一日ヨリ 大楠公 監督 池田富保 主演 阪東妻三郎 片山明彦 瀧川紅葉 吉本 寶塚 直營 京城寶塚劇場

强性强精藥 早漏 東亞公司

最高級品 HHH 靴を丈夫にする サンエッチ 靴クリーム

支那事變第三週年記念 都會の奔流 流れる都會のメロディ! 愛情の繪日傘! 學生と都會生活! 社會面を賑はしたある事件から物語はほぐれてゆく! 八日よりは『貿易風』同時上映 廣東進軍抄 當日限り 午前十時開演 明治座

7月7日 (1日限り) 支那事變三周年記念特別上映 我等の教官 丸山定夫 高峰秀子 主演 雲月の杉の兵書長 漢口攻略その後に來たるもの 文化映畫 三本 ニュース 特別御入場料 均一 四十錢 若草東寶

明 七日の番組 七日(日)八聖戰三周年記念 日一日限番組變更仕候 路傍の石 南支派遣軍 舞姫ゼゼ アステーアとロヂャースの傑作集 尚左の今週番組は八、九、十、三日間限り見逃したら大變! 早朝興行 吉本 寶塚 直營 京城寶塚劇場

事變三週年과 經濟人의 覺悟

貯蓄과 節約

朝鮮生命社長 韓相龍

事變三週年記念日을 當하여 回顧컨대 [illegible] 支那人도 自覺하고 新東亞建設에 協力하는것을 보고 기쁘게 생각해마지 안는다. [illegible] 支那人이 安心就業하고있는것은 자못마음이든든하다.

그러나 事變은이로써 終結된것이아니다. 아즉도 事變處理 大陸建設의 [illegible] 遂行해야겟는만큼 三周年記念日을當하여 國民은 새로운覺悟를가지고 協力해야할줄안다.

產業戰士報國

東一銀行取締役 閔奎植

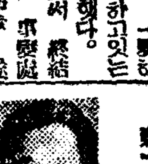

[illegible]

商業界新秩序

東亞商事社長 朴興植

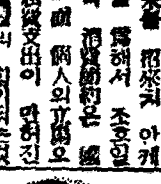

[illegible] 事變第四年을 마지하여 商業界는 [illegible] 新秩序를 세우는中이오 [illegible]

獨逸을배우자

漢城銀行取締役 張友植

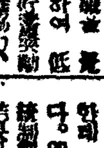

[illegible]

最低限度生活

京城紡織專務 金思演

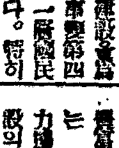

[illegible]

一轉換期直面

朝鮮工作社長 河駿錫

[illegible]

生產力擴充

京元產業社長 高元勳

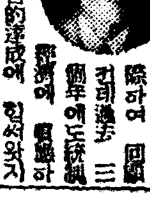

[illegible]

統制經濟協力

[illegible]

經濟事犯絶滅

[illegible]

配給機構整備

京城商工會議所 金潤秀

[illegible]

全體主義機構確立 新東亞뿔러建設

事變第四年과經濟界의進路

事變第四年을 마지하여 我國工業이 어떤것이란지 그工業에 外國의 經濟界는 어떠케拒否할수있는가 [illegible]

小運送業統制

當局方針絶對不變

關釜連絡船增强·鮮滿連絡緊密化

◇…山田鐵道局長歸任 談

【釜山電話同盟】지난二十七日에 開催된 日滿支交通懇談會에 出席次 渡東中이던 鐵道局長 山田新十郎氏는 六日朝 釜山上陸 아까쓰기로歸任하엿는데 左와如히 이야기하엿다 [illegible]

一、關釜連絡의 增强 [illegible]

一、乘換方法은 [illegible]

一、價逆方法及期限은 昭和十六年 [illegible]

小運送業者 各地서 大會

同盟會側反對運動

朝鮮運輸同盟會의 一府二店主 本部에서 會長以下 役員三氏가 [illegible] 第二回漢城方針會議 [illegible] 大邱公會堂에서 京釜線沿線各支部 [illegible] 七月十一日에는 咸興 [illegible]

日銀券收縮

卅四億臺割

六日의銀行界 日銀券發行高는 [illegible]

四十六回興債發行

【東京電話同盟】 [illegible]

漢銀、東銀 增配與否

十日頃決定?

漢城銀行과 東一銀行은 上期決算에잇서 [illegible]

商銀增配自重

朝鮮商業銀行은 八日決算重役會를열고 [illegible]

製絲場檢查成績

昭和十四年度 [illegible]

金融組合에 肥料申請

配給은不如意

金融組合에서의 肥料配給은 [illegible]

米穀事情樂觀禁物

新機構確立緊要

新穀出廻와同時에買上斷行?

全朝鮮的인 適期降雨로 十中의 [illegible]

◇…全朝鮮의米穀界의 統制에 [illegible]

◇…假令今年度產米가 豐作으로 [illegible]

◇…精米業界는 [illegible]

滿洲重工社債募集

【東京電話同盟】滿洲重工業社債시 [illegible]

滿洲大麥入荷

滿洲產大麥五萬六千噸은 [illegible] 釜山、仁川、鎭南浦 [illegible]

◆鎭南浦港 ◆釜山港 ◆仁川港 [illegible]

朝鮮宅扱問題

鐵道當局의 方針과意向을 [illegible]

朝鮮小運送業 統制問題經緯

運輸同盟立場에서檢討

利害得失로論戰

宅扱이實施되기까지

⑤…… 金重圭

[illegible]

金買入會社補助

三、四十萬圓이면充分

金의 密輸防止、產金의政府集中 [illegible]

智利鐵道資料購入

[illegible]

燐肥加里成分 相當制限難免

[illegible]

土建協會役員改選

[illegible]

今日의市勢 六日

株式 賣氣不熄 更落

前場不勢 [illegible]

警戒人氣深甚

[illegible]

實物賣買市勢

現物氣配不動

今日財界大日

今日現株氣配

海外經濟五日

金利手形交換

銀行券五日

對外爲替

株式

生糸

綿布

棉花

鋼油粕·麥粉

海產物

[illegible]

三國志

韓龍雲 譯 / 熊超 畫 【247】

孔明의遊說江東(九)

[illegible]